

ESTRATTO AREA DI TRASFORMAZIONE SU ORTOFOTO AGEA 2021

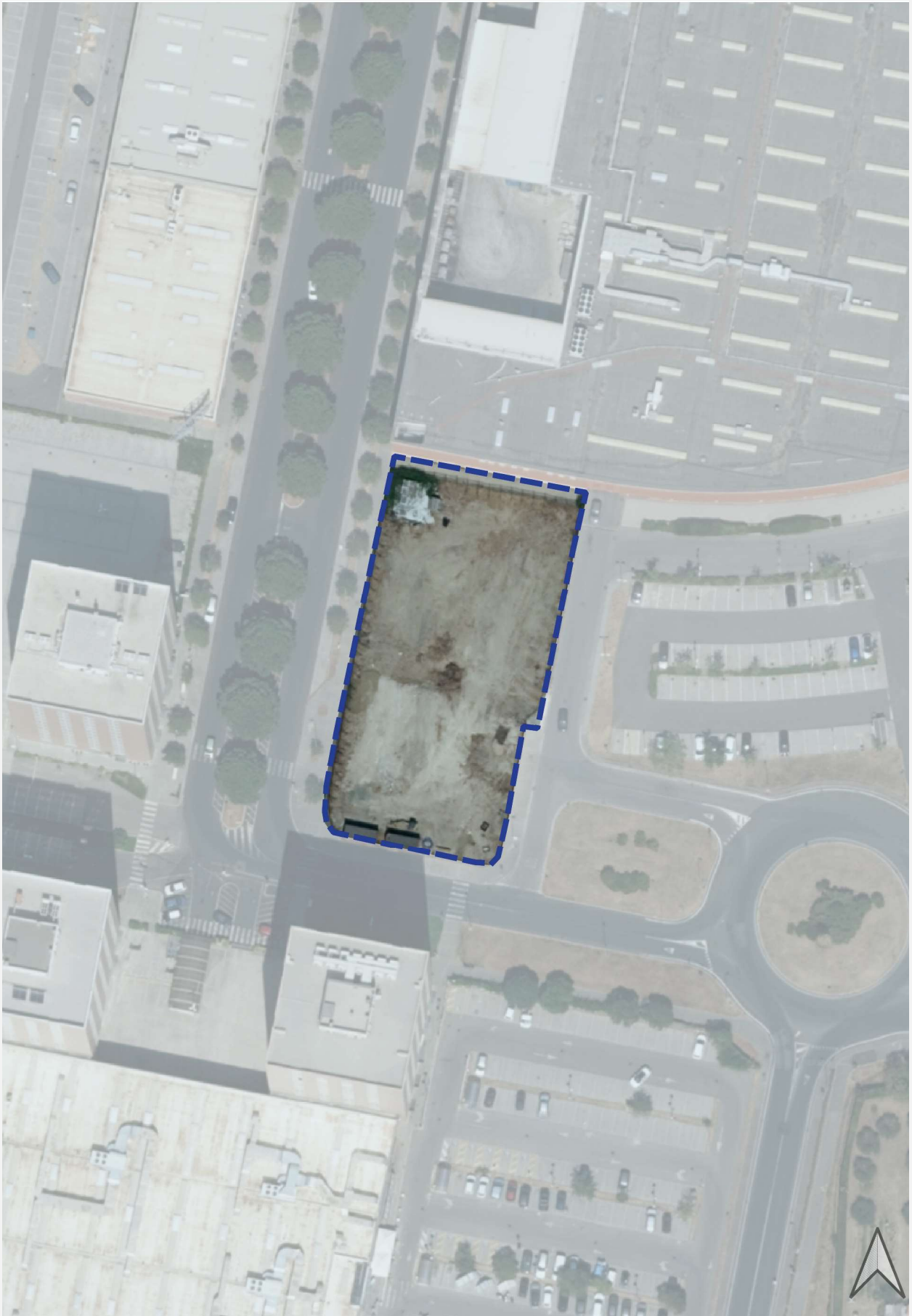

INQUADRAMENTO ORTOFOTOGRAFICO



## DISPOSIZIONI NORMATIVE

1. La realizzazione degli interventi nel lotto PT.02 dovrà avvenire nel rispetto dei seguenti parametri e modalità attuative:

- SE massima: 6.370 mq
- categoria funzionale: direzionale e di servizio
- altezza massima: pari all'altezza delle torri esistenti in adiacenza
- permesso a costruire convenzionato

2. La convenzione dovrà disciplinare la realizzazione a carico del soggetto attuatore e la cessione o l'asservimento all'uso pubblico di un'area a verde pubblico attrezzato indicata nella scheda.

## DATI DIMENSIONALI GENERALI

UTOE 3

ST-

SE (n.e.) 6.370 mq

## CATEGORIE FUNZIONALI ai sensi dell'art. 99 LRT 65/2014

- |  |   |
|--|---|
| <input type="checkbox"/> residenziale              | <input type="checkbox"/> turistico- ricettiva                 |
| <input type="checkbox"/> industriale e artigianale | <input checked="" type="checkbox"/> direzionale e di servizio |
| <input type="checkbox"/> commerciale al dettaglio  | <input type="checkbox"/> commerciale all'ingrosso e depositi  |



**CHECK LIST VINCOLI DLGS 42/2004** **Beni Culturali - Parte II Dlsg. 42/2004 (PS - Tav. ST02.A)** **Beni Paesaggistici - Art. 136 - Parte III Dlsg. 42/2004 (PS - Tav. ST02.B)**

- D.M. 03/12/1948 - G.U. n. 294 del 18/12/1948 - Zona litoranea nel comune di Livorno nel tratto cantiere navale o.t.o. - rio Ardenza con esclusione della parte costiera occupata dall'accademia navale.
- D.M. 28/01/1949 - G.U. n. 29 del 05/02/1949 - Zona situata nel comune di Livorno comprensiva delle frazioni di Antignano, Montenero e Quercianella;

 **Beni Paesaggistici - Art. 142 - Parte III Dlsg. 42/2004 (PS - Tav. ST02.B)**

- lett. a - Territori costieri compresi nella fascia di profondità di 300 metri, a partire dalla linea di battigia, anche per i terreni elevati sul mare.
- lett. c - Fiumi, torrenti e corsi d'acqua iscritti negli elenchi previsti dal R.D. 11 dicembre 1933 n.1775 e relative sponde o piedi degli argini per una fascia di 150 metri ciascuna
- lett. f - Parchi e riserve nazionali o regionali, nonché i territori di protezione esterna dei parchi;
- lett. g - Territori coperti da foreste e da boschi, ancorché percorsi o danneggiati dal fuoco, e quelli sottoposti a vincolo di rimboschimento, come definiti dall'art.2, commi 2 e 6, del decreto legislativo 18 maggio 2001, n.227";
- lett. m - le zone di interesse archeologico
- zone territoriali omogenee A e B - ai sensi del D.M. 2 aprile 1968, n. 1444

**DISCIPLINA PS - INVARIANTI STRUTTURALI**

- **I invariante** - Morfotipo MARi - Margine inferiore
- **II Invariante** - Morfotipo non presente
- **III Invariante** - Morfotipo TPS2 - Tessuto a piattaforme produttive, commerciali e direzionali
- **IV Invariante** - Morfotipo non presente

**CHECK LIST VINCOLI AMBIENTALI E IGIENICO SANITARI**

- Vincolo Idrogeologico - R.D. n°3267/1923
- Aree di Rispetto Cimiteriale
- zona di rispetto cimiteriale ridotta con D.C.C.
- zona di rispetto cimiteriale 200 m
- Area di rispetto R.I.R.
- Elettrodotti e fasce di Rispetto
- |   |   |
|---|---|
| <input type="checkbox"/> D.P.A. sx/dx 19 mt | <input type="checkbox"/> D.P.A. sx/dx 28 mt |
| <input type="checkbox"/> D.P.A. sx/dx 22 mt | <input type="checkbox"/> D.P.A. sx/dx 31 mt |
| <input type="checkbox"/> D.P.A. sx/dx 27 mt | <input type="checkbox"/> D.P.A. sx/dx 32 mt |
- Fascia di Rispetto ferroviario (30m)
- Fascia di rispetto stradale - da verificare sulla Tavola QC.05



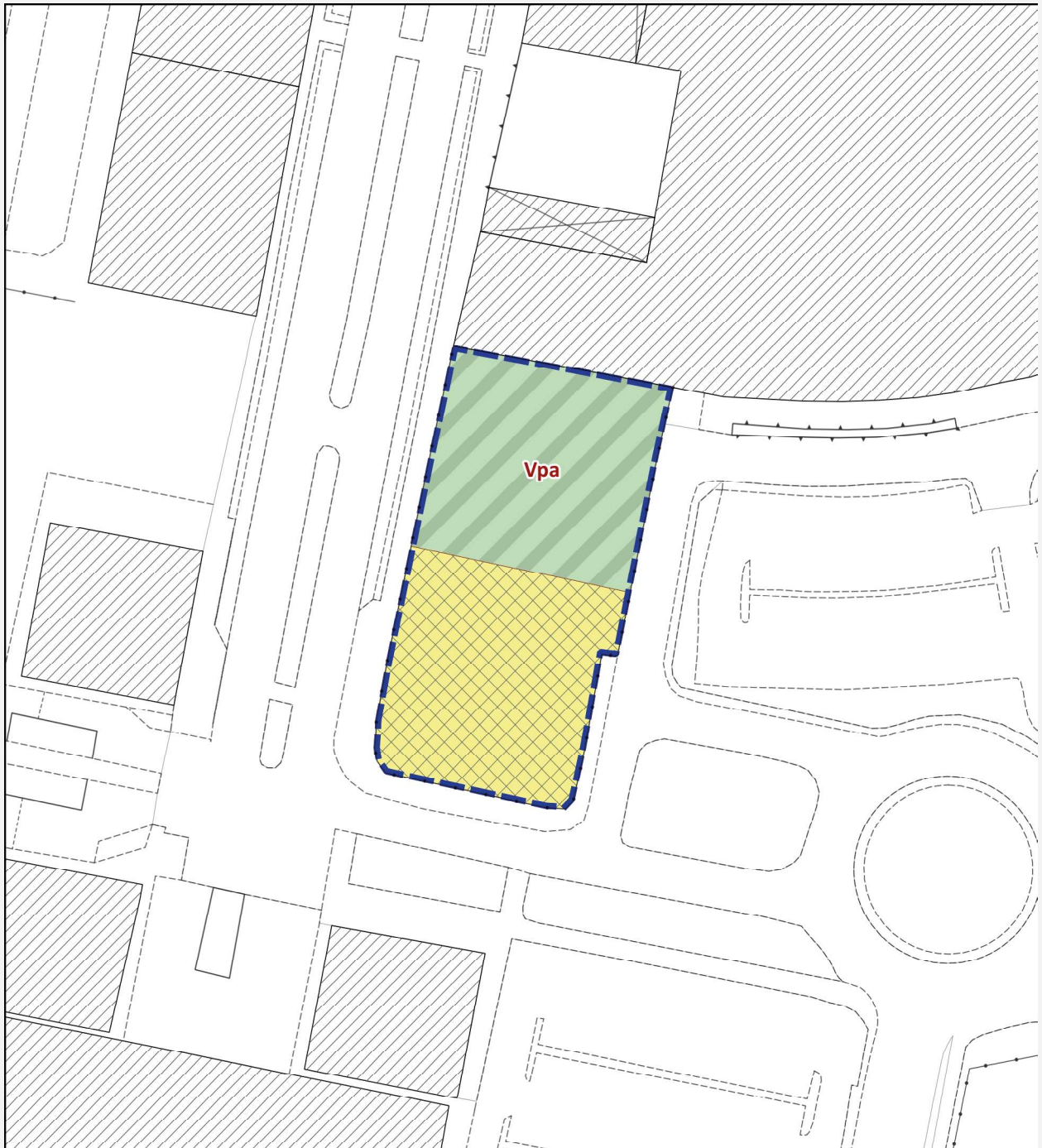

## ESTRATTO AREA DI TRASFORMAZIONE







## Legenda

*Aree private*

-  SF - Superficie Fondiaria
-  ARE-area e/o edificio da riqualificare
-  Vp - Verde Privato

*Attrezzature, dotazioni e servizi di interesse generale*

-  P2 - Aree di sosta di qualificazione degli insediamenti esistenti
-  Vpa - Parchi e verde pubblico attrezzato
-  S - aree per sedi stradali
-  Pv - Parcheggi Verdi
-  Pzv - Piazze verdi

